



**AMPA**  
**CEIP PALMERAR**

www.ampaelpalmerar.es



# TARDES DE SEPTIEMBRE



Organizada por el A.M.P.A y dirigida a **TODOS LOS NIÑOS/AS de P3 a 6º de primaria aunque no vayan al CEIP PALMERAR.**

Os proponemos en programa de actividades, juegos y talleres lúdicos de 15 a 16 horas en inglés y actividades deportivas de 16 a 17 horas en castellano, siguiendo con las programaciones que llevamos durante las escuelas vacacionales de este curso. La **entrada y salida** será por la puerta de Educación Infantil.

## DATOS PERSONALES DEL ALUMNO/A

**Nombre:** \_\_\_\_\_ **Apellidos:** \_\_\_\_\_ **Curso:** \_\_\_\_\_

**Teléfonos:** \_\_\_\_\_ / \_\_\_\_\_ **E-mail:** \_\_\_\_\_

## INFORMACIÓN PARA LAS FAMILIAS

- **Opción única:**
  - Días: del 10 al 30 de septiembre de 2015.
  - Importe: 35 €.
  - Horario: de 15:00 a 17:00 horas, entrada y salida por la puerta de Ed. Infantil.
- **Los NO SOCIOS/AS** tendrán que pagar una matrícula de 25 €.
- Rellenar el boletín de inscripción y enviarlo por e-mail a [ampaelpalmerar@yahoo.es](mailto:ampaelpalmerar@yahoo.es) **antes del 21 de agosto.**
- Más información y contacto de Torresport: 686 937 016 (Juan Carlos), 669 735 846 (Fernando), [contacto@torresport.es](mailto:contacto@torresport.es).

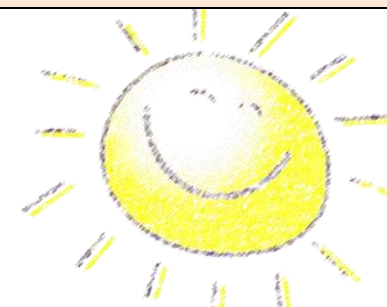

## FORMA DE PAGO

**INGRESO EN LA CAIXA** número de cuenta **2100-2827-56-0200047759**

## AUTORITZACIÓN

Don/ña \_\_\_\_\_ con N.I.F. \_\_\_\_\_ como padre/madre o tutor legal del alumno/a indicado autorizo que la imagen de mi hijo/a aparezca en las fotografías correspondientes a las actividades lectivas i complementarias. Esta autorización tendrá validez a lo largo de toda la escolarización, mientras no manifieste lo contrario. (Marca el **NO**).

**Firma del Padre o Madre:**

Fecha: \_\_\_\_\_



¿Alergias?: \_\_\_\_\_

Observaciones